

☒ การปรับสภาพและฟื้นฟูระบบป้องกันการชะล้างตะกอนดินจากบริเวณหน้าเหมือง ที่เก็บกองเปลือกดิน/เศษหิน และบริเวณอื่นๆ อาทิ เช่น คันทำนบดินและคูระบายน้ำและบ่อดักตะกอน เป็นต้น

จำนวน ๑ แห่ง ขนาด (กxยxล) ๕ x ๑๐ x ๖ เมตร

วิธีดำเนินการ ได้ปลูกต้นไม้ขึ้นต้นและพืชคลุมดินตามแนวคันทำนบ คูระบายน้ำและคูระบายน้ำ แนวคันไม้เดิมอย่างสม่ำเสมอ

☒ การปลูกต้นไม้ระหว่างพื้นที่ว่างทั่วไปในเขตพื้นที่ประทานบัตร รวมเนื้อที่ ๒ ไร่

วิธีดำเนินการ ได้ปลูกต้นไม้ขึ้นต้นตามแนวเขตประทานบัตรและเส้นทางขนส่งแร่ได้แก่ เช่น ต้นยูคาลิปตัส ต้นสะเดา ต้นสน และต้นกระถินณรงค์ ต้นตะแบก ต้นปื๊ด และบำรุงรักษาต้นไม้ รวมถึงการใส่ปุ๋ย และปลูกทดแทนต้นไม้ที่ตาย เพื่อให้เป็นไปตามแผนการฟื้นฟู

☒ การปรับสภาพและฟื้นฟูพื้นที่บริเวณโรงแต่งแร่/โรงโม่หิน เนื้อที่ ๑๐ ไร่

วิธีดำเนินการ ปลูกต้นไม้เป็นแนวกันรอบบริเวณโรงโม่หิน เพื่อป้องกันฝุ่นละออง

☒ การปรับสภาพและฟื้นฟูพื้นที่บริเวณสำนักงาน/บ้านพัก เนื้อที่ ๑ ไร่

วิธีดำเนินการ ปลูกต้นไม้รอบสำนักงานและบ้านพัก เพื่อป้องกันฝุ่น

งบประมาณดำเนินงานทั้งหมดโดยประมาณ ๖๐๐,๐๐๐ บาท

๕. แผนการดำเนินงานในช่วง ๓ ปีข้างหน้า

๕.๑ แผนการดำเนินงานที่จะจัดทำ ในช่วง ๓ ปีข้างหน้า (พร้อมแนบแผนผังแสดงตำแหน่งที่จะดำเนินการใน ๓ ปีข้างหน้า)

☒ การปรับสภาพและฟื้นฟูพื้นที่บริเวณหน้าเหมือง

จำนวน ๑ แห่ง เนื้อที่ ๓ ไร่

วิธีดำเนินการ (ให้อธิบายลักษณะของหน้าเหมือง, ความปลอดภัย) การดำเนินการปรับสภาพพื้นที่ที่ทำเหมือง จะกระทำพร้อมๆ กับการทำเหมืองและจะดำเนินการต่อเนื่องหลังสิ้นสุดการทำเหมืองแล้ว โดยการปรับลดความลาดชันให้อยู่ในสภาพที่ปลอดภัย สำหรับบริเวณที่ผ่านการทำเหมืองแล้ว จะดำเนินการปลูกไม้ขึ้นต้น เช่น ต้นสน ต้นสะเดา ต้นกระถินณรงค์ ตลอดแนว พร้อมทั้งดูแลรักษาให้มีการเจริญเติบโตสามารถอยู่รอดได้ตามธรรมชาติ

☒ การปรับสภาพและฟื้นฟูกองเก็บเปลือกดินและเศษหิน

จำนวน ๑ แห่ง เนื้อที่ ๘ ไร่

วิธีดำเนินการ เปลือกดินและเศษหินส่วนใหญ่ถูกใช้ในการปรับปรุงเส้นทางขนส่งภายในพื้นที่โครงการและการฟื้นฟูพื้นที่ที่ผ่านการทำเหมือง หากมีเปลือกดินและเศษหินเหลือจะเก็บกองในบริเวณที่กำหนดตามแผนผังโครงการ โดยเคร่งครัด และจัดทำคูระบายน้ำ บ่อดักตะกอน พร้อมทั้งปลูกพืชคลุมดินเพื่อป้องกันการพังทลาย

☐ การปรับสภาพและฟื้นฟูชุมชนเหมืองที่ไม่ใช้ในการทำเหมืองแล้ว

จำนวน - แห่ง เนื้อที่ - ไร่

วิธีดำเนินการ

☒ การปรับสภาพและฟื้นฟูระบบป้องกันการชะล้างตะกอนดินจากบริเวณหน้าเหมือง ที่เก็บกองเปลือกดิน/เศษหิน และบริเวณอื่นๆ อาทิเช่น คันทำนบดินและคูระบายน้ำและบ่อดักตะกอน เป็นต้น

จำนวน ๑ แห่ง ขนาด (กxยxล) ๕ x ๑๐ x ๑๐ เมตร

วิธีดำเนินการ คูระบายน้ำรักษาและซ่อมแซม แนวคันไม้เดิมอย่างสม่ำเสมอ ขุดลอกบ่อดักตะกอนและคูระบายน้ำให้สามารถรองรับปริมาณน้ำฝนในพื้นที่โครงการและบริเวณหน้าเหมืองได้อย่างมีประสิทธิภาพ

☒ การปลูกต้นไม้ระหว่างพื้นที่ว่างทั่วไปในเขตพื้นที่ประทานบัตร รวมเนื้อที่ ๕ ไร่

วิธีดำเนินการ ปลูกต้นไม้ยืนต้นตามแนวเขตของเหมืองโดยรอบ

☒ การปรับสภาพและฟื้นฟูพื้นที่บริเวณโรงแต่งแร่/โรงโม่หิน เนื้อที่ ๒ ไร่

วิธีดำเนินการ คูระบายน้ำรักษาและซ่อมแซม แนวคันไม้เดิมบริเวณแนวทางขึ้นปากโม่ และบริเวณด้านข้างอาคาร โรงโม่หินอย่างสม่ำเสมอ

☒ การปรับสภาพและฟื้นฟูพื้นที่บริเวณสำนักงาน/บ้านพัก เนื้อที่ ๑ ไร่

วิธีดำเนินการ คูระบายน้ำรักษาและซ่อมแซม ปรับปรุงภูมิทัศน์บริเวณอาคารสำนักงานและบ้านพักอย่างสม่ำเสมอ

๕.๒ การจัดเตรียมงบประมาณ

งบประมาณสำหรับดำเนินงานตามแผนงาน ๑๕๐,๐๐๐ บาท

งบประมาณสำหรับการบำรุงรักษาพื้นที่ที่ฟื้นฟูแล้ว ๕๐,๐๐๐ บาท

ปัญหาและอุปสรรคที่ต้องการความช่วยเหลือ/สนับสนุนจากกรมอุตสาหกรรมพื้นฐานและการเหมืองแร่ และหรือส่วนราชการอื่นๆ..... -

วิธีดำเนินการ..... -

ลงชื่อ..... ผู้จัดทำรายงาน

(นายสุริยันต์ แก้ววันทา)

ลงชื่อ..... ผู้จัดการ

(นายบดี เทียนทอง)

รับรองข้อมูลถูกต้องและเห็นชอบกับแผนการดำเนินการ.....

ลงชื่อ..... กรรมการผู้จัดการ

(นายอนุรักษ์ เทียนทอง)

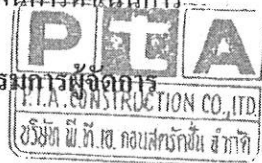

เอกสารแนบ ๓

แบบรายงานแผนและผลการดำเนินงานด้านการฟื้นฟูพื้นที่ที่ทำเหมือง (พร.๒๓๓)
ประทานบัตรที่ ๒๕๕๘/๑๕๕๑๘



พร. ๒๓๓

รายงานแผนและผลการดำเนินงานด้านการฟื้นฟูพื้นที่ที่ทำเหมือง
เสนอต่อกรมอุตสาหกรรมพื้นฐานและการเหมืองแร่และ
สำนักงานนโยบายและแผนทรัพยากรธรรมชาติและสิ่งแวดล้อม

การรายงานครั้ง ๓ วันที่ ๑ เดือน มีนาคม พ.ศ. ๒๕๖๔

๑. ข้อมูลประทานบัตร

ชื่อผู้ถือประทานบัตร บริษัท พี.ที.เอ. คอนสตรัคชั่น จำกัด (สาขา 1)
ชื่อผู้รับช่วงการทำเหมือง ห้างหุ้นส่วนจำกัด เอส.พี.ที. ซีวิลกรุป
หมายเลขประทานบัตร ๒๕๕๕๘/๑๕๕๑๘ หมายเลขคำต่ออายุขอประทานบัตร ๓/๒๕๕๓
ที่ตั้งตำบล ไทยอุดม อำเภอ คลองหาด จังหวัด สระแก้ว
ชนิดแร่ หินอุตสาหกรรมชนิดหินปูน (เพื่ออุตสาหกรรมก่อสร้าง) วิธีการทำเหมือง เหมืองหาบ
อายุประทานบัตร ๑๐ ปีเริ่มตั้งแต่ ๖ มิถุนายน ๒๕๕๕ วันสิ้นอายุ ๕ มิถุนายน ๒๕๖๕
เนื้อที่ประทานบัตรทั้งหมด ๕๕ ไร่ ๓ งาน ๘๒ ตารางวา โดยกรรมสิทธิ์ที่ดินมีดังนี้
☐ ที่กรรมสิทธิ์ (ระบุประเภท เช่น โฉนด, นส.๓ก, นส.๓ ฯลฯ) ไร่
☒ ที่รัฐ (ระบุประเภท เช่น ป่าสงวน, สปก.) ป่าสงวนแห่งชาติ ไร่
☐ อื่น ๆ (ระบุ) ไร่

๒. ข้อมูลการทำเหมืองปัจจุบัน

สภาพปัจจุบัน ☒ เปิดการทำเหมือง ☐ หยุดการทำเหมือง
พื้นที่ที่ใช้ในการทำเหมืองและกิจกรรมเกี่ยวเนื่องทั้งหมดในปัจจุบัน ๕๕ - ๓ - ๘๒ ไร่
จำนวนหน้าเหมือง/บ่อเหมืองปัจจุบัน ๒ แห่ง
ขนาด (ระบุขนาดแต่ละแห่งตามลำดับ) ๕ / ๑๐ ไร่
พื้นที่เก็บกองเปลือกดินและเศษหิน ๑ แห่ง
ขนาด (ระบุขนาดแต่ละแห่งตามลำดับ) ๓.๕ ไร่
พื้นที่โรงแต่งแร่/สำนักงาน/บ้านพัก ฯลฯ รวม ๗๓ ไร่
จำนวนขุมเหมืองที่ไม่ใช่ทำเหมืองแล้ว - แห่ง ขนาด - ไร่ ลึก - เมตร
พื้นที่ที่ผ่านการทำเหมืองแล้ว ๓๔ ไร่ พื้นที่ทำการฟื้นฟูแล้ว ๕ ไร่

๓. รูปแบบการใช้ประโยชน์ที่ดินภายหลังสิ้นสุดการทำเหมือง (พร้อมแนบแผนผังการฟื้นฟูพื้นที่ในภาพรวม ซึ่งสอดคล้องกับ แผนผังโครงการทำเหมือง โดยส่งเฉพาะครั้งแรกของการรายงาน และทุกครั้งที่มีการเปลี่ยนแปลงรูปแบบการใช้พื้นที่สุดท้าย)

- ☒ พัฒนาเป็นแหล่งน้ำเพื่อการฟื้นฟูเหมืองแร่ ☐ พัฒนาเป็นทุ่งหญ้าธรรมชาติ/ทุ่งหญ้าเลี้ยงสัตว์
- ☐ พัฒนาเป็นพื้นที่เกษตรกรรม ☒ ปลูกสร้างสวนป่า
- ☐ อื่น ๆ (ระบุ).....

๔. ผลการดำเนินการในช่วง 3 ปีที่ผ่านมา (พร้อมแนบแผนผังแสดงพื้นที่ดำเนินการปรับปรุง และฟื้นฟูสภาพพื้นที่ที่ใช้ทำเหมือง และภาพถ่ายการดำเนินงาน)

☒ การปรับสภาพและฟื้นฟูพื้นที่บริเวณหน้าเหมือง

จำนวน ๑ แห่ง เนื้อที่ ๓ ไร่

วิธีดำเนินการ (ให้อธิบายลักษณะของหน้าเหมือง, ความปลอดภัย) สภาพพื้นที่หน้าเหมืองปัจจุบันเป็นการทำเหมืองโดยตัด Bench อยู่บนขอบเขา และทำเหมืองแบบขั้นบันได มีความสูงไม่เกิน 10 เมตร กว้างประมาณ 10 เมตร โดยวิธีเหมืองหาบ บริเวณที่ยังไม่ได้ดำเนินการยังคงรักษาสภาพเดิม การฟื้นฟูพื้นที่จะดำเนินการควบคู่ไปกับการทำเหมือง โดยให้มีตามลักษณะของการออกแบบหน้าเหมืองและเตรียมคันดินในการฟื้นฟูในแต่ละขั้นตอนและปลูกต้นไม้ยืนต้น เช่น ต้นสะเดา ต้นขี้เหล็ก ต้นยูคาลิปตัส และต้นสน และพร้อมทั้งพัฒนาให้บ่อเหมืองเป็นแหล่งน้ำเพื่อการฟื้นฟูรดน้ำต้นไม้ที่ปลูกทดแทนในพื้นที่ที่ผ่านการทำเหมืองแล้วและดับฝุ่นละออง.....

☒ การปรับสภาพและฟื้นฟูกองเก็บเปลือกดินและเศษหิน

จำนวน ๑ แห่ง เนื้อที่ ๑.๕ ไร่

วิธีดำเนินการ พื้นที่กองเปลือกดินและเศษหินเป็นที่ราบที่ผ่านการทำเหมืองเก่าทางทิศตะวันตกของโครงการ โดยมีบ่อดักตะกอนติดกันอยู่ และมีขนาดสามารถรองรับน้ำบริเวณพื้นที่เก็บกองเศษดินและเศษหินอย่างเพียงพอ.....

☐ การปรับสภาพและฟื้นฟูภูมิเหมืองที่ไม่ใช้ในการทำเหมืองแล้ว

จำนวน - แห่ง เนื้อที่ - ไร่

วิธีดำเนินการ

☒ การปรับสภาพและฟื้นฟูระบบป้องกันการชะล้างตะกอนดินจากบริเวณหน้าเหมือง ที่เก็บกองเปลือกดิน/เศษหิน และบริเวณอื่นๆ อาทิ เช่น คันทำนบดินและคูระบายน้ำและบ่อดักตะกอน เป็นต้น

จำนวน ๑ แห่ง ขนาด (กxขxล) ๕ x ๑๐ x ๕ เมตร

วิธีดำเนินการ ขุดคูระบายน้ำเพื่อรองรับน้ำฝนและการชะล้างจากพื้นที่หน้าเหมืองให้ไหลลงบ่อดักตะกอน

☒ การปลูกต้นไม้ระหว่างพื้นที่ว่างทั่วไปในเขตพื้นที่ประทานบัตร รวมเนื้อที่ ๓ ไร่

วิธีดำเนินการ ปลูกต้นไม้ยืนต้นโตเร็ว ได้แก่ ยูคาลิปตัส กระตังยี่เหล็ก และไม้พื้นเมืองแทรกอยู่กัปรพรรณไม้ธรรมชาติที่มีอยู่เดิมบริเวณเส้นทางขนส่งแร่ รวมถึงดูแลให้ความชื้นให้ความเจริญเติบโตอย่างดี

☒ การปรับสภาพและฟื้นฟูพื้นที่บริเวณโรงแต่งแร่/โรงโม่หิน เนื้อที่ ๑๐ ไร่

วิธีดำเนินการ ปลูกต้นไม้เป็นแนวกันเขต รอบบริเวณ โรงโม่หิน เพื่อป้องกันฝุ่นละออง

☒ การปรับสภาพและฟื้นฟูพื้นที่บริเวณสำนักงาน/บ้านพัก เนื้อที่ ๑ ไร่

วิธีดำเนินการ ปลูกต้นไม้รอบสำนักงานและบ้านพัก เพื่อป้องกันฝุ่นละออง

งบประมาณดำเนินงานทั้งหมดโดยประมาณ ๖๐๐,๐๐๐ บาท

๕. แผนการดำเนินงานในช่วง 3 ปีข้างหน้า

๕.๑ แผนการดำเนินงานที่จะจัดทำ ในช่วง ๓ ปีข้างหน้า (พร้อมแนบแผนผังแสดงตำแหน่งที่จะดำเนินการใน ๓ ปีข้างหน้า)

☒ การปรับสภาพและฟื้นฟูพื้นที่บริเวณหน้าเหมือง

จำนวน ๑ แห่ง เนื้อที่ ๑ ไร่

วิธีดำเนินการ (ให้อธิบายลักษณะของหน้าเหมือง, ความปลอดภัย การดำเนินการปรับสภาพพื้นที่ที่ท่าเหมือง จะกระทำพร้อมๆ กับการทำเหมืองและจะดำเนินการต่อเนื่องหลังสิ้นสุดการทำเหมืองแล้ว โดยการปรับลดความลาดชันให้อยู่ในสภาพที่ปลอดภัย บริเวณพื้นที่ที่ยังไม่ได้ดำเนินการทำเหมือง ทางสถานประกอบการได้ดำเนินการปลูกต้นไม้ และ ไม้ยืนต้นตลอดแนว และสำหรับบริเวณที่ผ่านการทำเหมืองแล้ว จะดำเนินการปลูกไม้ยืนต้น เช่น ต้นสน ต้นสะเดา ต้นกระตังยี่เหล็ก พร้อมทั้งดูแลรักษาให้มีการเจริญเติบโตสามารถอยู่รอดได้ตามธรรมชาติ

☒ การปรับสภาพและฟื้นฟูกองเก็บเปลือกดินและเศษหิน

จำนวน ๑ แห่ง เนื้อที่ ๓ ไร่

วิธีดำเนินการ ปลูกต้นไม้ขึ้นต้นและพืชคลุมดินรอบบริเวณกองเศษดินและเศษหิน

☐ การปรับสภาพและฟื้นฟูชุมชนเหมืองที่ไม่ใช้ในการทำเหมืองแล้ว

จำนวน - แห่ง เนื้อที่ - ไร่

วิธีดำเนินการ -

☒ การปรับสภาพและฟื้นฟูระบบป้องกันการชะล้างตะกอนดินจากบริเวณหน้าเหมือง ที่เก็บกองเปลือกดิน/เศษหิน และบริเวณอื่นๆ อาทิเช่น คันทำนบดินและคูระบายน้ำและบ่อดักตะกอน เป็นต้น

จำนวน ๑ แห่ง ขนาด (กxขxล) ๕ x ๑๐ x ๕ เมตร

วิธีดำเนินการ ดูแลบำรุงรักษาและซ่อมแซม แนวต้นไม้เดิมอย่างสม่ำเสมอ

☒ การปลูกต้นไม้ระหว่างพื้นที่ว่างทั่วไปในเขตพื้นที่ประทานบัตร รวมเนื้อที่ ๒ ไร่

วิธีดำเนินการ ปลูกต้นไม้ขึ้นต้น เช่น ต้นสน ต้นยูคาลิปตัส ต้นกระถินณรงค์ ตามแนวเขตประทานบัตร เพื่อปรับปรุงภูมิทัศน์ และเพิ่มพื้นที่สีเขียว

☒ การปรับสภาพและฟื้นฟูพื้นที่บริเวณโรงแต่งแร่/โรงโม่หิน เนื้อที่ ๑ ไร่

วิธีดำเนินการ ดูแลบำรุงรักษาและซ่อมแซม แนวต้นไม้เดิมบริเวณแนวทางขึ้นปากโม่ และบริเวณด้านข้างอาคาร โรงโม่หินอย่างสม่ำเสมอ เพื่อให้เป็นไปตามแผนการฟื้นฟู

☒ การปรับสภาพและฟื้นฟูพื้นที่บริเวณสำนักงาน/บ้านพัก เนื้อที่ ๑ ไร่

วิธีดำเนินการ ดูแลบำรุงรักษาและซ่อมแซม ปรับปรุงภูมิทัศน์บริเวณอาคารสำนักงานและบ้านพักอย่างสม่ำเสมอ

5.2 การจัดเตรียมงบประมาณ

งบประมาณสำหรับดำเนินงานตามแผนงาน.....๑๕๐,๐๐๐.....บาท

งบประมาณสำหรับการบำรุงรักษาพื้นที่ที่ฟื้นฟูแล้ว.....๕๐,๐๐๐.....บาท

ปัญหาและอุปสรรคที่ต้องการความช่วยเหลือ/สนับสนุนจากกรมอุตสาหกรรมพื้นฐานและการเหมืองแร่ และหรือส่วนราชการอื่นๆ..... -

วิธีดำเนินการ..... -

ลงชื่อ.....ผู้จัดทำรายงาน

(นายสุริยันต์ แก้ววันทา)

ลงชื่อ.....ผู้จัดการ

(นายบดี เทียนทอง)

รับรองข้อมูลถูกต้องและเห็นชอบกับแผนการดำเนินการ

ลงชื่อ.....กรรมการผู้จัดการ

(นายอนุรักษ์ เทียนทอง)



เอกสารแนบ ๔

สำเนาประธานบัตร ๒๕๕๖/๑๕๕๐๕

สำเนาบัญชีกองทุนฟื้นฟูพื้นที่ทำเหมืองและสถานะทางการเงิน

ปี ๒๕๖๑ – ๒๕๖๓



ประทานบัตร

มีประทานบัตรที่... ๒๕๕๖/๑๕๕๐๕๕
 ประทานบัตรฉบับนี้ออกให้แก่... บริษัท พี.ที.เอ.คอนสตรัคชั่น จำกัด อายุ... ปี สัญชาติ ไทย
 อยู่บ้านเลขที่... ๕๕๕... ตรอก/ซอย...
 ถนน... หมู่ที่... ๑... ตำบล/แขวง... วังใหม่
 กิ่ง อำเภอ/เขต... วังสมบูรณ์ จังหวัด... สระแก้ว
 เพื่อให้ทำเหมือง (บนบก/ในทะเล)... บนบก
 ณ ตำบล... ไทยอุดม อำเภอ... คลองหาด จังหวัด... สระแก้ว
 มีอายุ... ๑๐... ปี นับแต่วันที่... ๒๕... เดือน... สิงหาคม พ.ศ. ๒๕๕๕
 และสิ้นอายุวันที่... ๒๕๖๕... เดือน... สิงหาคม พ.ศ. ๒๕๕๕
 เป็นเนื้อที่... ๑๕๒... ไร่... งาน... ๐๖... ตารางวา

ภายในเขตที่กำหนดตามแผนที่แนบท้ายประทานบัตร โดยมีรายละเอียดที่กำหนดไว้ตามลำดับดัง ต่อไปนี้

- | | |
|--|---------------------|
| (1) แผนที่แนบท้ายประทานบัตร | แสดงไว้ในลำดับที่ 1 |
| (2) เงื่อนไขการอนุญาตประทานบัตร | แสดงไว้ในลำดับที่ 2 |
| (3) แผนผังโครงการทำเหมือง | แสดงไว้ในลำดับที่ 3 |
| (4) มาตรการป้องกันและแก้ไขผลกระทบสิ่งแวดล้อม | แสดงไว้ในลำดับที่ 4 |
| (5) การชำระค่าธรรมเนียมเพื่อใช้เนื้อที่
ในการทำเหมืองประจำปี | แสดงไว้ในลำดับที่ 5 |
| (6) การเพิ่มเติมชนิดของแร่ที่จะทำเหมือง
การเปลี่ยนแปลงวิธีการทำเหมือง
แผนผังโครงการทำเหมืองและเงื่อนไข | แสดงไว้ในลำดับที่ 6 |
| (7) บันทึกการต่ออายุประทานบัตร | แสดงไว้ในลำดับที่ 7 |
| (8) บันทึกการโอนประทานบัตร | แสดงไว้ในลำดับที่ 8 |
| (9) บันทึกการหยุดการทำเหมือง | แสดงไว้ในลำดับที่ 9 |

ออกให้ ณ วันที่... ๒๕... เดือน... สิงหาคม พ.ศ. ๒๕๕๕



แผนที่แนบท้ายประทานบัตรที่.....๒๕๕๖ / ๑๕๕๐๙

อที่.....๑๕ / ๒๕๓๔

ระหว่างที่ ๑๔๘๒ เทโน ๒๐๔

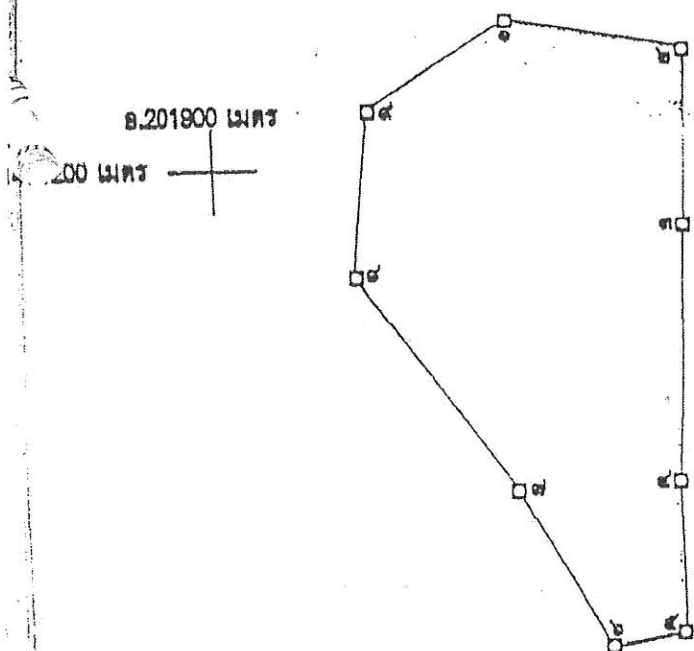

เนื้อที่.....๑๗๒ ไร่.....๓ งาน.....๐๖ ตารางวา

มาตราส่วน.....๑ : ๑๐,๐๐๐

จากมุมหมายเลข.....๑.....ถึงมุมหมายเลข.....๒.....ทิศ.....๕๕.....องศา.....๓๕.....ลิปดา	ระยะ.....๑๒๕.....	๘๐๘.....วา
จากมุมหมายเลข.....๒.....ถึงมุมหมายเลข.....๓.....ทิศ.....๑๘๒.....องศา.....๑๕.....ลิปดา	ระยะ.....๑๒๕.....	๗๕๕.....วา
จากมุมหมายเลข.....๓.....ถึงมุมหมายเลข.....๔.....ทิศ.....๑๘๒.....องศา.....๑๒.....ลิปดา	ระยะ.....๑๗๒.....	๕๕๕.....วา
จากมุมหมายเลข.....๔.....ถึงมุมหมายเลข.....๕.....ทิศ.....๑๗๕.....องศา.....๕๕.....ลิปดา	ระยะ.....๑๑๕.....	๑๐๐๐.....วา
จากมุมหมายเลข.....๕.....ถึงมุมหมายเลข.....๖.....ทิศ.....๒๕๕.....องศา.....๓๕.....ลิปดา	ระยะ.....๕๒.....	๗๕.....วา

เงื่อนไขในการออกประทานบัตร

ลำดับ

ข้อ 5

ทำเหมือง โดยปฏิบัติ

ผู้ถือประทานบัตรต้องปฏิบัติตามเงื่อนไขในการออกประทานบัตรเกี่ยวกับเรื่องที่กำลัง

ดังต่อไปนี้

ข้อ 1 ชนิดแร่ที่ทำเหมืองและวิธีการทำเหมือง

ชนิดแร่หินอุตสาหกรรมชนิดหินปูน (เพื่ออุตสาหกรรมก่อสร้าง) โดยวิธีเหมืองหาบ

ข้อ 2 วันเปิดการทำเหมืองครั้งแรกหลังได้รับประทานบัตร

ต้องเปิดการทำเหมืองภายในเวลา 1 ปี นับตั้งแต่วันที่ได้รับประทานบัตร

ข้อ 3 การให้ความคุ้มครองแก่คนงานและความปลอดภัยแก่บุคคลภายนอกที่มีกำหนดไว้แล้ว

ในกฎกระทรวง

ต้องปฏิบัติตามมาตรการรักษาความปลอดภัยในเรื่องการรักษาความปลอดภัยในการ

ทำเหมือง และส่งเสริมสวัสดิภาพของคนงาน ตามข้อ 13 แห่งแผนผังโครงการทำเหมืองแร่ แบบท้ายประทานบัตรฉบับนี้

ข้อ 4 การจัดการกับขุม หลุม ปล่อง น้ำขุ่นข้นหรือมูลดินทราย ที่เกิดจากการทำเหมืองและแต่งแร่

ต้องดำเนินการปรับสภาพพื้นที่ทำเหมืองแล้ว ตามมาตรการที่กำหนดไว้ในข้อ 12 แห่งแผนผังโครงการทำเหมืองแร่ แบบท้ายประทานบัตรฉบับนี้

ข้อ 6 การปรับสภาพพื้นที่ที่เกิดจากการทำเหมืองแร่และแต่งแร่

ต้องดำเนินการปรับสภาพพื้นที่ที่เกิดจากการทำเหมืองแร่และการแต่งแร่ พร้อมควบคู่ไปกับ

เหมือง โดยปฏิบัติตามมาตรการที่กำหนดไว้ในข้อ 12 แห่งแผนผังโครงการทำเหมืองแร่ แยกท้ายประทานบัตร

ข้อ 8 มาตรการในการป้องกันและแก้ไขผลกระทบต่อสิ่งแวดล้อม

ต้องปฏิบัติตามเงื่อนไขและมาตรการป้องกันและแก้ไขผลกระทบต่อสิ่งแวดล้อมที่กำหนดไว้ใน

รายงานการวิเคราะห์ผลกระทบสิ่งแวดล้อม และปฏิบัติตามมาตรการป้องกันและแก้ไขผลกระทบต่อสิ่งแวดล้อมที่กำหนด

โดยสำนักงานนโยบายและแผนสิ่งแวดล้อม พร้อมทั้ง ปฏิบัติตามวิธีการทำเหมืองและแผนการทำเหมืองตามที่กำหนด

ไว้ในข้อ 3 แห่งแผนผังโครงการทำเหมืองแร่ แยกท้ายประทานบัตรฉบับนี้

และเงื่อนไขเกี่ยวกับเรื่องดังต่อไปนี้ด้วย ถ้ามี

ข้อ 7 การให้ผลประโยชน์พิเศษเพื่อประโยชน์แก่รัฐ

ต้องให้ผลประโยชน์พิเศษเพื่อประโยชน์แก่รัฐ ตามข้อตกลงการจ่ายผลประโยชน์พิเศษเพื่อ

ประโยชน์แก่รัฐ ฉบับลงวันที่ 24 เมษายน 2543 แยกท้ายประทานบัตรฉบับนี้

ข้อ 8 การใช้ที่ดินในเขตเหมืองแร่

ข้อ 9 การทำเหมืองใกล้ทางหลวงหรือทางน้ำสาธารณะ

ข้อ 10 การเข้าทำประโยชน์ในพื้นที่ป่าตามกฎหมายว่าด้วยป่าไม้

.....ผู้ถือประทานบัตรจะต้องได้รับอนุญาตให้เข้าทำประโยชน์ในพื้นที่ป่าไม้ก่อนทำเหมือง
และต้องปฏิบัติตามเงื่อนไขในการอนุญาตให้เข้าทำประโยชน์ในพื้นที่ป่าไม้

ข้อ 11 เงื่อนไขพิเศษสำหรับประทานบัตรทำเหมืองในทะเลตาม มาตรา 46 แห่งพระราชบัญญัติ

พ.ศ. 2510

บันทึกการต่ออายุประทานบัตร

ครั้งที่ 1 ประทานบัตรนี้ รัฐมนตรีอนุญาตให้ต่ออายุออกไปอีก.....๑๐.....ปี
 ตั้งแต่วันที่ ๒๕ เดือน สิงหาคม พ.ศ. ๒๕๕๕ ถึงวันที่ ๒๕ เดือน สิงหาคม
 พ.ศ. ๒๕๖๕ รวมเป็น ๒๐ ปี

.....
 (นายสมท น้อยไทย)

อธิบดีกรมทรัพยากรธรณี

ผู้บันทึกการต่ออายุ

ครั้งที่ 2 ประทานบัตรนี้ รัฐมนตรีอนุญาตให้ต่ออายุออกไปอีก.....ปี
 ตั้งแต่วันที่ เดือน พ.ศ. ถึงวันที่ เดือน
 พ.ศ. รวมเป็น ปี

.....
 อธิบดีกรมทรัพยากรธรณี

ผู้บันทึกการต่ออายุ

ครั้งที่ 3 ประทานบัตรนี้ รัฐมนตรีอนุญาตให้ต่ออายุออกไปอีก.....ปี
 ตั้งแต่วันที่ เดือน พ.ศ. ถึงวันที่ เดือน
 พ.ศ. รวมเป็น ปี

.....
 อธิบดีกรมทรัพยากรธรณี

ผู้บันทึกการต่ออายุ

ครั้งที่ 4 ประทานบัตรนี้ รัฐมนตรีอนุญาตให้ต่ออายุออกไปอีก.....ปี
 ตั้งแต่วันที่ เดือน พ.ศ. ถึงวันที่ เดือน
 พ.ศ. รวมเป็น ปี

.....
 อธิบดีกรมทรัพยากรธรณี

ผู้บันทึกการต่ออายุ

บัญชีกองทุนฟื้นฟูและรายงานสถานะทางการเงิน ปี 2561 - 2563

ประธานบัตรเลขที่ 29956/15509

1120.24/10000

สำนักงาน
Office วิทยาลัย 1220

สาขาวิชาเศรษฐศาสตร์

ชื่อบัญชี
Account Name

นาง. พ. พ. เสงี่ยมวงศ์ศิริ
หรือรายงานเป็นเงินหักภาษีหรือ 29956/15509

ธนาคารกรุงไทย
KRUNGTHAI BANK

SA G 6522200

SA G 6522200

วันที่	ประเภท	บัญชี	รายละเอียด	ยอด	ยอดคงเหลือ
31/12/61	0	TIPS	394.45	209,054.94
31/12/61	0	TAX	3.94	209,051.00
22/02/62	220	SWCH	195,320.00	13,731.00
27/02/62	220	SDCH	200,000.00	213,731.00
30/06/62	0	TIPS	384.68	214,115.68
30/06/62	0	TAX	3.85	214,111.83
31/12/62	0	TIPS	404.76	214,516.59
31/12/62	0	TAX	4.05	214,512.54
14/02/63	220	SWCH	201,260.00	13,252.54
18/03/63	220	SDCH	200,000.00	213,252.54

SA G 6522200

วันที่	ประเภท	บัญชี	รายละเอียด	ยอด	ยอดคงเหลือ	จำนวนเงิน
31/12/61	0	TIPS	394.45	209,054.94	9400
31/12/61	0	TAX	3.94	209,051.00	9400
22/02/62	220	SWCH	195,320.00	13,731.00	581504
27/02/62	220	SDCH	200,000.00	213,731.00	520900
30/06/62	0	TIPS	384.68	214,115.68	9400
30/06/62	0	TAX	3.85	214,111.83	9400
31/12/62	0	TIPS	404.76	214,516.59	9400
31/12/62	0	TAX	4.05	214,512.54	9400
14/02/63	220	SWCH	201,260.00	13,252.54	571419
18/03/63	220	SDCH	200,000.00	213,252.54	571419
30/06/63	0	TIPS	272.34	213,524.88	9400
30/06/63	0	TAX	2.72	213,522.16	9400
31/12/63	0	TIPS	134.18	213,656.34	9400
31/12/63	0	TAX	1.34	213,655.00	9400
22/02/64	220	SWCH	208,870.00	4,785.00	581504
18/03/64	220	SDCH	200,000.00	204,785.00	571419

BS002/05C0P
BSW09/09C09

เจ้าบัญชี-เงินเดิม
หลักบัญชี-ประจำตัว

BS004/09C09
BSW09/09C09



CONSTRUCTION CO., LTD

บริษัท พี.ที.เอ.คอนสตรัคชั่น จำกัด (สาขา 1) 77 หมู่ 2 ต.ไทยอุดม อ.คลองหาด จ.สระแก้ว โทร 089-2446494 แฟกซ์ 037-261344

รายงานค่าใช้จ่ายบัญชีกองทุนฟื้นฟูพื้นที่ทำเหมือง ประทานบัตรที่ 29956/15509

ประจำปี 2561

บริษัท พี.ที.เอ.คอนสตรัคชั่น จำกัด

ธนาคารกรุงไทย / วัฒนาคร เลขที่บัญชี 220-0-39091-2

ยอดยกมาจาก ปี 2560	5,450.00	บาท
กองทุน ปี 2561	200,000.00	บาท
รวมทั้งสิ้น	<u>205,450.00</u>	บาท

วันที่	รายการ	จำนวนเงิน	หมายเหตุ
10-ม.ค.-61	ค่ารถตัดหญ้า	3,200.00	
19-ม.ค.-61	ค่าคนงานตัดแต่งกิ่ง	4,800.00	
22-ม.ค.-61	ค่าใช้จ่ายในการรื้อน้ำดินไม้ช่วงหน้าแล้ง (ใช้ 3 วัน)	4,800.00	เดือนละ 48,000 บาท
29-ม.ค.-61	ค่าปุ๋ยคอก	2,260.00	
10-ก.พ.-61	ค่าใช้จ่ายในการรื้อน้ำดินไม้ช่วงหน้าแล้ง (ใช้ 3 วัน)	4,800.00	เดือนละ 48,000 บาท
21-มี.ค.-61	ค่าใช้จ่ายในการรื้อน้ำดินไม้ช่วงหน้าแล้ง (ใช้ 3 วัน)	4,800.00	เดือนละ 48,000 บาท
19-เม.ย.-61	ค่ารถตัดหญ้า	3,200.00	
30-เม.ย.-61	ค่าคนงานตัดถางหญ้า (บริเวณที่รถเข้าไม่ได้และมีหิน)	2,900.00	
3-พ.ค.-61	ค่าใช้จ่ายในการรื้อน้ำดินไม้ช่วงหน้าแล้ง (ใช้ 3 วัน)	4,800.00	เดือนละ 48,000 บาท
6-พ.ค.-61	ค่าปุ๋ยคอก	2,260.00	
16-มิ.ย.-61	ค่าเครื่องจักรปรับสภาพและฟื้นฟูกองเก็บเปลือกดิน (รถตัก) ใช้ 7 วัน	44,800.00	วันละ 6,400 บาท
12-ก.ค.-61	ค่าคนงานปลูกต้นไม้	3,650.00	
28-ก.ค.-61	ค่าเครื่องจักรย้ายดิน ไปกองในที่ทิ้งดิน (รถคัม 3 คัน) ใช้ 5 วัน	33,000.00	วันละ 2,200 บาท
15-ส.ค.-61	ค่าเครื่องจักรปรับสภาพและฟื้นฟูกองเก็บเปลือกดิน (รถตัก) ใช้ 2 วัน	12,800.00	วันละ 6,400 บาท
25-ส.ค.-61	ค่ารถตัดหญ้า	3,200.00	
17-ด.ค.-61	ค่าเครื่องจักรปรับทำคูระบายน้ำลงบ่อคัดตะกอน (แม็คโค) (ใช้ 15 วัน)	60,000.00	วันละ 4,000 บาท
20-พ.ย.-61	ค่ารถตัดหญ้า	3,200.00	
9-ธ.ค.-61	ค่าคนงานตัดถางหญ้า (บริเวณที่รถเข้าไม่ได้และมีหิน)	2,700.00	
25-ธ.ค.-61	ค่าใช้จ่ายอื่นๆ	2,150.00	
รวม		195,320.00	
คงเหลือยกไป ปี 2562		10,130.00	



CONSTRUCTION CO., LTD

บริษัท พี.ที.เอ.คอนสตรัคชั่น จำกัด (สาขา 1) 77 หมู่ 2 ต.ไทยอุดม อ.คลองหาด จ.สระแก้ว โทร 089-2446494 แฟกซ์ 037-261344

รายงานค่าใช้จ่ายบัญชีกองทุนฟื้นฟูพื้นที่ทำเหมือง ประทานบัตรที่ 29956/15509

ประจำปี 2562

บริษัท พี.ที.เอ.คอนสตรัคชั่น จำกัด

ธนาคารกรุงไทย / วัฒนานคร เลขที่บัญชี 220-0-39091-2

ยอดยกมาจาก ปี 2561 10,130.00 บาท

กองทุน ปี 2562 200,000.00 บาท

รวมทั้งสิ้น 210,130.00 บาท

วันที่	รายการ	จำนวนเงิน	หมายเหตุ
10-ม.ค.-62	ค่ารถตัดหญ้า	3,200.00	
19-ม.ค.-62	ค่าคนงานตัดถางหญ้า (บริเวณที่รถเข้าไม่ได้และมีหิน)	2,400.00	
22-ม.ค.-62	ค่าใช้จ่ายในการรื้อน้ำคันไม้ช่วงหน้าแล้ง	4,800.00	
29-ม.ค.-62	ค่าปุ๋ยคอก	2,260.00	
10-ก.พ.-62	ค่าใช้จ่ายในการรื้อน้ำคันไม้ช่วงหน้าแล้ง	4,800.00	
21-มี.ค.-62	ค่าใช้จ่ายในการรื้อน้ำคันไม้ช่วงหน้าแล้ง	4,800.00	
19-เม.ย.-62	ค่ารถตัดหญ้า	3,200.00	
30-เม.ย.-62	ค่าคนงานตัดถางหญ้า (บริเวณที่รถเข้าไม่ได้และมีหิน)	2,400.00	
5-พ.ค.-62	ค่าปุ๋ยคอก	2,260.00	
16-พ.ค.-62	ค่าเครื่องจักรปรับสภาพและฟื้นฟูกองเก็บเปลือกดิน (รถตัก) ใช้ 7 วัน	44,800.00	
4-มิ.ย.-62	ค่าเครื่องจักรย้ายดิน ไปกองในที่ทิ้งดิน (รถดั้ม 3 คัน) ใช้ 7 วัน	46,200.00	
4-ก.ค.-62	ค่าเครื่องจักรปรับสภาพและฟื้นฟูกองเก็บเปลือกดิน (รถตัก) ใช้ 3 วัน	19,200.00	
17-ก.ค.-62	ค่ารถตัดหญ้า	2,800.00	
18-ก.ค.-62	ค่าคนงานตัดถางหญ้า (บริเวณที่รถเข้าไม่ได้และมีหิน)	2,400.00	
16-ส.ค.-62	ค่าเครื่องจักรปรับทำทุระบายน้ำลงบ่อดักตะกอน (แม็คโค) (ใช้ 12 วัน)	48,000.00	
18-ค.ค.-62	ค่ารถตัดหญ้า	2,400.00	
26-พ.ย.-62	ค่าคนงานตัดถางหญ้า (บริเวณที่รถเข้าไม่ได้และมีหิน)	2,800.00	
26-ธ.ค.-62	ค่าใช้จ่ายอื่นๆ	2,540.00	
รวม		201,260.00	
	คงเหลือยกไป ปี 2563	8,870.00	



CONSTRUCTION CO., LTD

บริษัท พี.ที.เอ.คอนสตรัคชั่น จำกัด (สาขา 1) 77 หมู่ 2 ต.ไทยอุดม อ.คลองหาด จ.สระแก้ว โทร 089-2446494 แฟกซ์ 037-261344

รายงานค่าใช้จ่ายบัญชีกองทุนฟื้นฟูพื้นที่ทำเหมือง ประทานบัตรที่ 29956/15509

ประจำปี 2563

บริษัท พี.ที.เอ.คอนสตรัคชั่น จำกัด

ธนาคารกรุงไทย / วัฒนานคร เลขที่บัญชี 220-0-39091-2

ยอดยกมาจาก ปี 2562 8,870.00 บาท

กองทุน ปี 2563 200,000.00 บาท

รวมทั้งสิ้น 208,870.00 บาท

วันที่	รายการ	จำนวนเงิน	หมายเหตุ
17-ม.ค.-63	ค่ารถตัดหญ้า	3,200.00	
21-ม.ค.-63	ค่าคนงานตัดถางหญ้า (บริเวณที่รถเข้าไม่ได้และมีหิน)	2,850.00	
1-ก.พ.-63	ค่าใช้จ่ายในการรื้อน้ำคันไม้ช่วงหน้าแล้ง	6,800.00	
5-ก.พ.-63	ค่าปุ๋ยคอก	2,260.00	
11-ก.พ.-63	ค่าใช้จ่ายในการรื้อน้ำคันไม้ช่วงหน้าแล้ง	6,800.00	
18-มี.ค.-63	ค่าใช้จ่ายในการรื้อน้ำคันไม้ช่วงหน้าแล้ง	6,800.00	
28-เม.ย.-63	ค่ารถตัดหญ้า	3,200.00	
29-เม.ย.-63	ค่าคนงานตัดถางหญ้า (บริเวณที่รถเข้าไม่ได้และมีหิน)	2,850.00	
7-พ.ค.-63	ค่าปุ๋ยคอก	2,260.00	
19-พ.ค.-63	ค่าเครื่องจักรปรับสภาพและฟื้นฟูกองเก็บเปลือกดิน (รถตัก) ใช้ 7 วัน	44,800.00	
24-พ.ค.-63	ค่าเครื่องจักรย้ายดิน ไปกองในที่ทิ้งดิน (รถตัก 3 คัน) ใช้ 7 วัน	46,200.00	
14-ก.ค.-63	ค่าเครื่องจักรปรับสภาพและฟื้นฟูกองเก็บเปลือกดิน (รถตัก) ใช้ 3 วัน	19,200.00	
25-ก.ค.-63	ค่ารถตัดหญ้า	2,800.00	
26-ก.ค.-63	ค่าคนงานตัดถางหญ้า (บริเวณที่รถเข้าไม่ได้และมีหิน)	3,250.00	
13-ส.ค.-63	ค่าเครื่องจักรปรับทำคูระบายน้ำลงบ่อดักตะกอน (แม็คโค) (ใช้ 12 วัน)	48,000.00	
12-ค.ค.-63	ค่ารถตัดหญ้า	2,400.00	
22-พ.ย.-63	ค่าคนงานตัดถางหญ้า (บริเวณที่รถเข้าไม่ได้และมีหิน)	2,650.00	
23-ธ.ค.-63	ค่าใช้จ่ายอื่นๆ	2,550.00	
รวม		208,870.00	
คงเหลือยกไป ปี 2564		-	

เอกสารแนบ ๕

สำเนาประธานบัตร ๒๕๕๓/๑๕๕๓

สำเนาบัญชีกองทุนฟื้นฟูพื้นที่ทำเหมืองและสถานะทางการเงิน

ปี ๒๕๕๑ - ๒๕๖๓



ประทานบัตร

ประทานบัตรที่.....๒๙๙๕๗/๑๕๕๑๗

ประทานบัตรฉบับนี้ออกให้แก่.....บริษัท พี.ที.เอ คอนสตรัคชั่น จำกัด.....อายุ.....ปี สัญชาติ.....ไทย.....

อยู่บ้านเลขที่.....๕๑๑.....ตรอก/ซอย.....

ถนน.....หมู่ที่.....๑ ตำบล/แขวง.....วังใหม่

กิ่ง อำเภอ/เขต.....วังสมบูรณ์.....จังหวัด.....สระแก้ว

เพื่อให้ทำเหมือง (บนบก/ในทะเล).....บนบก

ณ ตำบล.....ไทยอุดม.....อำเภอ.....คลองหาด.....จังหวัด.....สระแก้ว

มีอายุ.....๑๐.....ปี นับแต่วันที่.....๖.....เดือน.....มิถุนายน.....พ.ศ. ๒๕๕๕

และสิ้นอายุวันที่.....๕.....เดือน.....มิถุนายน.....พ.ศ. ๒๕๕๕

เป็นเนื้อที่.....๗๑.....ไร่.....๓.....งาน.....๕๗.....ตารางวา

ภายในเขตที่กำหนดตามแผนที่แนบท้ายประทานบัตร โดยมีรายละเอียดที่กำหนดไว้ตามลำดับดังต่อไปนี้

- | | |
|--|---------------------|
| (1) แผนที่แนบท้ายประทานบัตร | แสดงไว้ในลำดับที่ 1 |
| (2) เงื่อนไขการอนุญาตประทานบัตร | แสดงไว้ในลำดับที่ 2 |
| (3) แผนผังโครงการทำเหมือง | แสดงไว้ในลำดับที่ 3 |
| (4) มาตรการป้องกันและแก้ไขผลกระทบสิ่งแวดล้อม | แสดงไว้ในลำดับที่ 4 |
| (5) การชำระค่าธรรมเนียมเพื่อใช้เนื้อที่
ในการทำเหมืองประจำปี | แสดงไว้ในลำดับที่ 5 |
| (6) การเพิ่มเติมชนิดของแร่ที่จะทำเหมือง
การเปลี่ยนแปลงวิธีการทำเหมือง
แผนผังโครงการทำเหมืองและเงื่อนไข | แสดงไว้ในลำดับที่ 6 |
| (7) บันทึกการต่ออายุประทานบัตร | แสดงไว้ในลำดับที่ 7 |
| (8) บันทึกการโอนประทานบัตร | แสดงไว้ในลำดับที่ 8 |
| (9) บันทึกการหยุดการทำเหมือง | แสดงไว้ในลำดับที่ 9 |

ออกให้ ณ วันที่.....๖.....เดือน.....มิถุนายน.....พ.ศ. ๒๕๕๕

รัฐมนตรีว่าการกระทรวงอุตสาหกรรม
ประทับตราประจำตำแหน่ง

แผนที่แนบท้ายประทานบัตรที่ ๒๙๙๕๗ / ๑๕๕๑๓

คำขอที่ ๑๕ / ๒๕๓๕

ระวางที่ ๑๕๘๘ เหนือ } ๒๐๒ ออ
๑๕๘๖ เหนือ

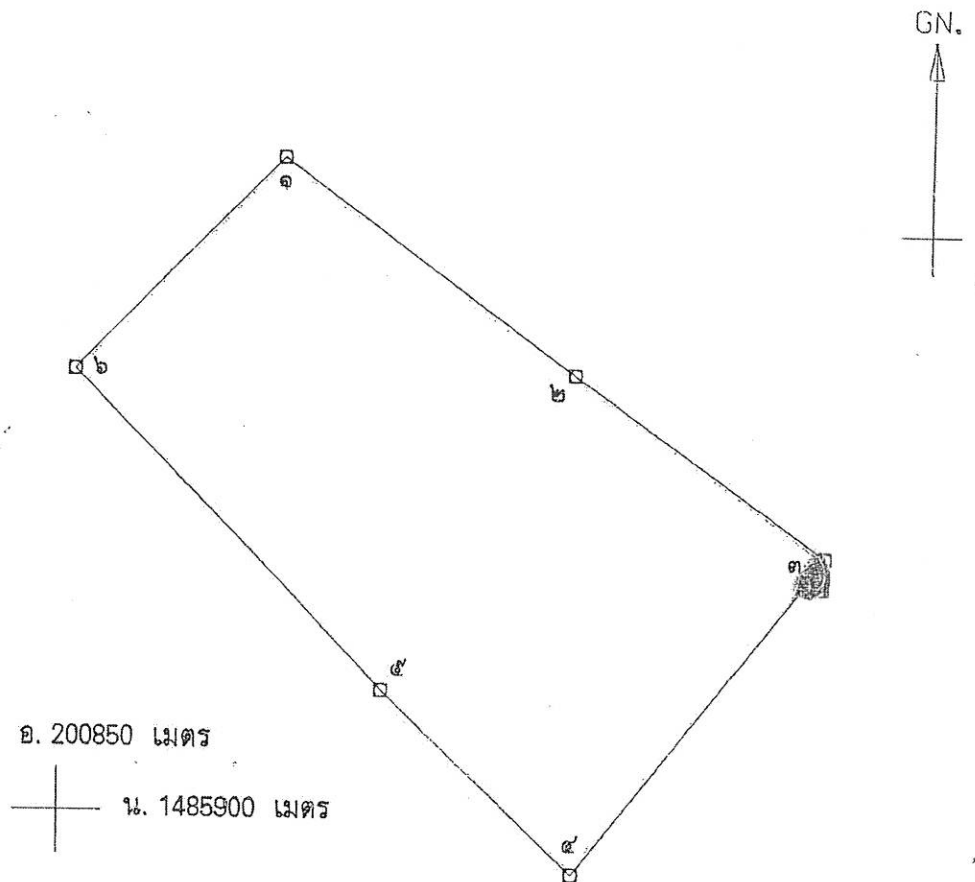

เนื้อที่ ๗๑ ไร่ ๓ งาน ๕๗ ตารางวา

มาตราส่วน ๑ : ๕,๐๐๐

จากมุมหมายเลข ๑ ถึงมุมหมายเลข ๒ ทิศ ๑๒๕ องศา ๓๐	ลิบดา	ระยะ ๑๒๕	๒๕๓
จากมุมหมายเลข ๒ ถึงมุมหมายเลข ๓ ทิศ ๑๒๕ องศา ๕๕	ลิบดา	ระยะ ๑๐๖	๕๐๐
จากมุมหมายเลข ๓ ถึงมุมหมายเลข ๔ ทิศ ๒๑๗ องศา ๕๕	ลิบดา	ระยะ ๑๕๐	๖๒๕
จากมุมหมายเลข ๔ ถึงมุมหมายเลข ๕ ทิศ ๓๑๓ องศา ๒๕	ลิบดา	ระยะ ๙๑	๕๐๐
จากมุมหมายเลข ๕ ถึงมุมหมายเลข ๑ ทิศ ๓๑๕ องศา ๒๕	ลิบดา	ระยะ ๑๕๑	๖๒๒

เงื่อนไขในการออกประทานบัตร

การทำ
ฉบับ

ดังต่อไปนี้

ผู้ถือประทานบัตรต้องปฏิบัติตามเงื่อนไขในการออกประทานบัตรเกี่ยวกับเรื่องที่กำหนดไว้

ข้อ 1 ชนิดแร่ที่ทำเหมืองและวิธีการทำเหมือง

ชนิดแร่หินอุตสาหกรรมชนิดหินปูน (เพื่ออุตสาหกรรมก่อสร้าง) โดยวิธีเหมืองทาบ

ข้อ 2 วันเปิดการทำเหมืองครั้งแรกหลังได้รับประทานบัตร

ต้องเปิดการทำเหมืองภายในเวลา 1 ปี นับตั้งแต่วันที่ได้รับประทานบัตร

ข้อ 3 การให้ความคุ้มครองแก่คนงานและความปลอดภัยแก่บุคคลภายนอกที่มีได้กำหนดไว้แล้ว
ในกฎกระทรวงต้องปฏิบัติตามมาตรการรักษาความปลอดภัยในเรื่องการรักษาความปลอดภัยในการ
ทำเหมือง และส่งเสริมสวัสดิภาพของคนงาน ตามข้อ 13 แห่งแผนผังโครงการทำเหมืองแร่ แบบท้ายประทานบัตร
ฉบับนี้

ข้อ 4 การจัดการกับขุม หลุม ปล่อย น้ำขุ่นข้นหรือมูลดินทราย ที่เกิดจากการทำเหมืองและแต่งแร่

ต้องดำเนินการปรับสภาพพื้นที่ทำเหมืองแล้ว ตามมาตรการที่กำหนดไว้ในข้อ 12 แห่ง
แผนผังโครงการทำเหมืองแร่ แบบท้ายประทานบัตรฉบับนี้

ข้อ 5 การปรับสภาพพื้นที่ที่เกิดจากการทำเหมืองแร่และแต่งแร่

ต้องดำเนินการปรับสภาพพื้นที่ที่เกิดจากการทำเหมืองแร่และการแต่งแร่ พร้อมควบคู่ไปกับ

ขนาด ๖: การทำเหมือง โดยปฏิบัติตามมาตรการที่กำหนดไว้ในข้อ 12 แห่งแผนผังโครงการทำเหมืองแร่ แยกย้ายประทานบัตรฉบับนี้

ข้อ 6 มาตรการในการป้องกันและแก้ไขผลกระทบต่อสิ่งแวดล้อม

ต้องปฏิบัติตามเงื่อนไขและมาตรการป้องกันและแก้ไขผลกระทบต่อสิ่งแวดล้อมที่กำหนดไว้ใน

รายงานการวิเคราะห์ผลกระทบต่อสิ่งแวดล้อม และปฏิบัติตามมาตรการป้องกันและแก้ไขผลกระทบต่อสิ่งแวดล้อมที่กำหนด

โดยสำนักงานนโยบายและแผนสิ่งแวดล้อม พร้อมทั้ง ปฏิบัติตามวิธีการทำเหมืองและแผนการทำเหมืองตามที่กำหนดไว้ในข้อ 3 แห่งแผนผังโครงการทำเหมืองแร่ แยกย้ายประทานบัตรฉบับนี้

และเงื่อนไขเกี่ยวกับเรื่องดังต่อไปนี้ด้วย ถ้ามี

ข้อ 7 การให้ผลประโยชน์พิเศษเพื่อประโยชน์แก่รัฐ

ต้องให้ผลประโยชน์พิเศษเพื่อประโยชน์แก่รัฐ ตามข้อตกลงการจ่ายผลประโยชน์พิเศษเพื่อ

ประโยชน์แก่รัฐ ฉบับลงวันที่ 11 พฤษภาคม 2543 แยกย้ายประทานบัตรฉบับนี้

ข้อ 8 การใช้ที่ดินในเขตเหมืองแร่

ข้อ 9 การทำเหมืองใกล้ทางหลวงหรือทางน้ำสาธารณะ

ข้อ 10 การเข้าทำประโยชน์ในพื้นที่ป่าตามกฎหมายว่าด้วยป่าไม้

ผู้ถือประทานบัตรจะต้องได้รับอนุญาตให้เข้าทำประโยชน์ในพื้นที่ป่าไม้ก่อนทำเหมืองแร่

และต้องปฏิบัติตามเงื่อนไขในการอนุญาตให้เข้าทำประโยชน์ในพื้นที่ป่าไม้

ข้อ 11 เงื่อนไขพิเศษสำหรับประทานบัตรทำเหมืองในทะเลตาม มาตรา 45 แห่งพระราชบัญญัติแร่

พ.ศ. 2510

บันทึกการต่ออายุประทานบัตร

ลำดับที่ 7

12

ครั้งที่ 1 ประทานบัตรนี้ รัฐมนตรีอนุญาตให้ต่ออายุออกไปอีก.....ปี
ตั้งแต่วันที่ ๒ เดือน สิงหาคม พ.ศ. ๒๕๕๕ ถึงวันที่ ๕ เดือน สิงหาคม
พ.ศ. ๒๕๖๕ รวมเป็น ๒๐ ปี

นายสมชาย นิมมไทย

(นายสมชาย นิมมไทย)

อธิบดีกรมทรัพยากรธรณี

ผู้บันทึกการต่ออายุ

ครั้งที่ 2 ประทานบัตรนี้ รัฐมนตรีอนุญาตให้ต่ออายุออกไปอีก.....ปี
ตั้งแต่วันที่.....เดือน.....พ.ศ.....ถึงวันที่.....เดือน.....
พ.ศ.....รวมเป็น.....ปี

อธิบดีกรมทรัพยากรธรณี

ผู้บันทึกการต่ออายุ

ครั้งที่ 3 ประทานบัตรนี้ รัฐมนตรีอนุญาตให้ต่ออายุออกไปอีก.....ปี
ตั้งแต่วันที่.....เดือน.....พ.ศ.....ถึงวันที่.....เดือน.....
พ.ศ.....รวมเป็น.....ปี

อธิบดีกรมทรัพยากรธรณี

ผู้บันทึกการต่ออายุ

ครั้งที่ 4 ประทานบัตรนี้ รัฐมนตรีอนุญาตให้ต่ออายุออกไปอีก.....ปี
ตั้งแต่วันที่.....เดือน.....พ.ศ.....ถึงวันที่.....เดือน.....
พ.ศ.....รวมเป็น.....ปี

อธิบดีกรมทรัพยากรธรณี

ผู้บันทึกการต่ออายุ



CONSTRUCTION CO., LTD

บริษัท พี.ที.เอ.คอนสตรัคชั่น จำกัด (สาขา 1) 77 หมู่ 2 ต.ไทยอุดม อ.คลองหาด จ.สระแก้ว โทร 089-2446494 แฟกซ์ 037-261344

รายงานค่าใช้จ่ายบัญชีกองทุนฟื้นฟูพื้นที่ทำเหมือง ประทานบัตรที่ 29957/15517

ประจำปี 2561

บริษัท พี.ที.เอ.คอนสตรัคชั่น จำกัด

ธนาคารกรุงไทย / วัฒนาคร เลขที่บัญชี 220-0-39092-0

ยอดยกมาจาก ปี 2560	33,850.00	บาท
กองทุน ปี 2561	200,000.00	บาท
รวมทั้งสิ้น	233,850.00	บาท

วันที่	รายการ	จำนวนเงิน	หมายเหตุ
8-ม.ค.-61	ค่ารถตัดหญ้า	3,200.00	
15-ม.ค.-61	ค่าคนงานตัดถางหญ้า (บริเวณที่รถเข้าไม่ได้และมีหิน)	2,400.00	
26-ม.ค.-61	ค่าใช้จ่ายในการรื้อน้ำตันไม้ช่วงหน้าแล้ง	48,000.00	เดือนละ 48,000 บาท
28-ม.ค.-61	ค่าปุ๋ยคอก	1,800.00	
25-ก.พ.-61	ค่าใช้จ่ายในการรื้อน้ำตันไม้ช่วงหน้าแล้ง	48,000.00	เดือนละ 48,000 บาท
28-มี.ค.-61	ค่าใช้จ่ายในการรื้อน้ำตันไม้ช่วงหน้าแล้ง	48,000.00	เดือนละ 48,000 บาท
25-เม.ย.-61	ค่ารถตัดหญ้า	3,200.00	
24-เม.ย.-61	ค่าใช้จ่ายในการรื้อน้ำตันไม้ช่วงหน้าแล้ง	48,000.00	เดือนละ 48,000 บาท
27-เม.ย.-61	ค่าปุ๋ยคอก	1,800.00	
30-มิ.ย.-61	ค่ารถตัดหญ้า	3,200.00	
17-ก.ย.-61	ค่าคนตัดแต่งกิ่งตัดหญ้า	2,100.00	
20-ก.ย.-61	ค่ารถตัดหญ้า	3,200.00	
23-ธ.ค.-61	ค่าใช้จ่ายอื่นๆ	1,850.00	
รวม		214,750.00	
คงเหลือยกไป ปี 2562		19,100.00	



CONSTRUCTION CO., LTD

บริษัท พี.ที.เอ.คอนสตรัคชั่น จำกัด (สาขา 1) 77 หมู่ 2 ต.ไทยอุดม อ.คลองหาด จ.สระแก้ว โทร 089-2446494 แฟกซ์ 037-261344

รายงานค่าใช้จ่ายบัญชีกองทุนฟื้นฟูพื้นที่ทำเหมือง ประทานบัตรที่ 29957/15517

ประจำปี 2562

บริษัท พี.ที.เอ.คอนสตรัคชั่น จำกัด

ธนาคารกรุงไทย / วัฒนานคร เลขที่บัญชี 220-0-39092-0

ยอดยกมาจาก ปี 2561 19,100.00 บาท

กองทุน ปี 2562 200,000.00 บาท

รวมทั้งสิ้น 219,100.00 บาท

วันที่	รายการ	จำนวนเงิน	หมายเหตุ
8-ม.ค.-62	ค่ารถตัดหญ้า	3,200.00	
15-ม.ค.-62	ค่าคนงานตัดถางหญ้า (บริเวณที่รดเข้าไม่ได้และมีหิน)	2,400.00	
26-ม.ค.-62	ค่าใช้จ่ายในการร่นน้ำคันไม้ช่วงหน้าแล้ง	3,200.00	
27-ม.ค.-62	ค่าปุ๋ยคอก	1,850.00	
25-ก.พ.-62	ค่าใช้จ่ายในการร่นน้ำคันไม้ช่วงหน้าแล้ง	3,200.00	
15-มี.ค.-62	ค่าใช้จ่ายในการร่นน้ำคันไม้ช่วงหน้าแล้ง	3,200.00	
19-เม.ย.-62	ค่ารถตัดหญ้า	3,200.00	
22-เม.ย.-62	ค่าคนงานตัดถางหญ้า (บริเวณที่รดเข้าไม่ได้และมีหิน)	2,400.00	
24-เม.ย.-62	ค่าใช้จ่ายในการร่นน้ำคันไม้ช่วงหน้าแล้ง	3,200.00	
8-พ.ค.-62	ค่าปุ๋ยคอก	1,850.00	
25-มิ.ย.-62	ค่ารถตัดหญ้า	3,200.00	
29-มิ.ย.-62	ค่าคนงานตัดถางหญ้า (บริเวณที่รดเข้าไม่ได้และมีหิน)	2,400.00	
16-ต.ค.-62	ค่ารถตัดหญ้า	3,200.00	
5-ก.ย.-62	ค่าคนงานตัดถางหญ้า (บริเวณที่รดเข้าไม่ได้และมีหิน)	2,400.00	
11-พ.ย.-62	ค่ารถตัดหญ้า	3,200.00	
5-ก.ย.-62	ค่าคนงานตัดถางหญ้า (บริเวณที่รดเข้าไม่ได้และมีหิน)	2,400.00	
27-ธ.ค.-62	ค่าใช้จ่ายอื่นๆ	2,150.00	
รวม		46,650.00	
คงเหลือยกไป ปี 2563		172,450.00	



CONSTRUCTION CO., LTD

บริษัท พี.ที.เอ.คอนสตรัคชั่น จำกัด (สาขา 1) 77 หมู่ 2 ต.ไทยอุดม อ.คลองหาด จ.สระแก้ว โทร 089-2446494 แฟกซ์ 037-261344

รายงานค่าใช้จ่ายบัญชีกองทุนฟื้นฟูพื้นที่ทำเหมือง ประทานบัตรที่ 29957/15517

ประจำปี 2563

บริษัท พี.ที.เอ.คอนสตรัคชั่น จำกัด

ธนาคารกรุงไทย / วัฒนานคร เลขที่บัญชี 220-0-39092-0

ยอดยกมาจาก ปี 2562 172,450.00 บาท

กองทุน ปี 2563 200,000.00 บาท

รวมทั้งสิ้น 372,450.00 บาท

วันที่	รายการ	จำนวนเงิน	หมายเหตุ
16-ม.ค.-63	ค่ารถตัดหญ้า	3,700.00	
21-ม.ค.-63	ค่าคนงานตัดถางหญ้า (บริเวณที่รดเข้าไม่ได้และมีหิน)	2,400.00	
29-ม.ค.-63	ค่าใช้จ่ายในการรดน้ำต้นไม้ช่วงหน้าแล้ง	5,200.00	
3-ก.พ.-63	ค่าปุ๋ยคอก	3,450.00	
14-ก.พ.-63	ค่าใช้จ่ายในการรดน้ำต้นไม้ช่วงหน้าแล้ง	5,200.00	
12-มี.ค.-63	ค่าใช้จ่ายในการรดน้ำต้นไม้ช่วงหน้าแล้ง	5,200.00	
11-เม.ย.-63	ค่ารถตัดหญ้า	3,700.00	
26-เม.ย.-63	ค่าคนงานตัดถางหญ้า (บริเวณที่รดเข้าไม่ได้และมีหิน)	3,250.00	
4-พ.ค.-63	ค่าต้นไม้	9,500.00	
7-พ.ค.-63	ค่าคนงานปลูกต้นไม้	14,700.00	
7-พ.ค.-63	ค่าปุ๋ยคอก	5,850.00	
20-มิ.ย.-63	ค่ารถตัดหญ้า	3,700.00	
21-มิ.ย.-63	ค่าคนงานตัดถางหญ้า (บริเวณที่รดเข้าไม่ได้และมีหิน)	3,250.00	
16-ก.ค.-63	ค่ารถตัดหญ้า	3,700.00	
18-ก.ค.-63	ค่าคนงานตัดถางหญ้า (บริเวณที่รดเข้าไม่ได้และมีหิน)	3,250.00	
22-ก.ค.-63	ค่าเครื่องจักรปรับถมพื้นที่ที่ไม่ได้ทำเหมือง และปลูกต้นไม้ (ใช้ 12 วัน)	125,000.00	
22-ก.ค.-63	ค่าเครื่องจักรปรับถมพื้นที่ที่ไม่ได้ทำเหมือง และปลูกต้นไม้ (ใช้ 12 วัน)	52,800.00	
14-ส.ค.-63	ค่าต้นไม้	4,500.00	
15-ส.ค.-63	ค่าคนงานปลูกต้นไม้	8,500.00	
3-ต.ค.-63	ค่าเครื่องจักรปรับถมพื้นที่ที่ไม่ได้ทำเหมือง และปลูกต้นไม้ (ใช้ 5 วัน)	50,000.00	
13-ต.ค.-63	ค่าเครื่องจักรปรับถมพื้นที่ที่ไม่ได้ทำเหมือง และปลูกต้นไม้ (ใช้ 5 วัน)	24,500.00	
15-พ.ย.-63	ค่าคนงานตัดถางหญ้า (บริเวณที่รดเข้าไม่ได้และมีหิน)	3,250.00	
26-ธ.ค.-63	ค่าใช้จ่ายอื่นๆ	3,450.00	
รวม		348,050.00	
คงเหลือยกไป ปี 2564		24,400.00	

เอกสารแนบ ๖

สำเนาประธานบัตร ๒๕๕๕/๑๕๕๑๘

สำเนาบัญชีกองทุนฟื้นฟูพื้นที่ทำเหมืองและสถานะทางการเงิน

ปี ๒๕๖๑ - ๒๕๖๓



ประธานบัตร

ประธานบัตรที่.....๒๕๕๕๘/๑๕๕๑๘

ประธานบัตรฉบับนี้ออกให้แก่.....บริษัท.....พี.ที.เค.คอนสตรัคชั่น จำกัด.....อายุ.....ปี สัญชาติ.....ไทย.....
อยู่บ้านเลขที่.....๕๑๑.....ตรอก/ซอย.....

ถนน.....หมู่ที่.....๑.....ตำบล/แขวง.....วังใหม่.....
กิ่งอำเภอ/เขต.....วังสมบูรณ์.....จังหวัด.....สระแก้ว

เพื่อให้ทำเหมือง (บนบก/ในทะเล).....บนบก

ณ ตำบล.....ไทยอุดม.....อำเภอ.....คลองหาด.....จังหวัด.....สระแก้ว

มีอายุ.....๑๐.....ปี นับแต่วันที่.....๖.....เดือน.....มิถุนายน.....พ.ศ. ๒๕๕๕

และสิ้นอายุวันที่.....๕.....เดือน.....มิถุนายน.....พ.ศ. ๒๕๕๕

เป็นเนื้อที่.....๙๕.....ไร่.....๓.....งาน.....๘๒.....ตารางวา

ภายในเขตที่กำหนดตามแผนที่แนบท้ายประธานบัตร โดยมีรายละเอียดที่กำหนดไว้ตามลำดับดังต่อไปนี้

- (1) แผนที่แนบท้ายประธานบัตร แสดงไว้ในลำดับที่ 1
- (2) เงื่อนไขการอนุญาตประธานบัตร แสดงไว้ในลำดับที่ 2
- (3) แผนผังโครงการทำเหมือง แสดงไว้ในลำดับที่ 3
- (4) มาตรการป้องกันและแก้ไขผลกระทบสิ่งแวดล้อม แสดงไว้ในลำดับที่ 4
- (5) การชำระค่าธรรมเนียมเพื่อใช้เนื้อที่
ในการทำเหมืองประจำปี แสดงไว้ในลำดับที่ 5
- (6) การเพิ่มเติมชนิดของแร่ที่จะทำเหมือง
การเปลี่ยนแปลงวิธีการทำเหมือง
แผนผังโครงการทำเหมืองและเงื่อนไข แสดงไว้ในลำดับที่ 6
- (7) บันทึกการต่ออายุประธานบัตร แสดงไว้ในลำดับที่ 7
- (8) บันทึกการโอนประธานบัตร แสดงไว้ในลำดับที่ 8
- (9) บันทึกการหยุดการทำเหมือง แสดงไว้ในลำดับที่ 9

ออกให้ ณ วันที่.....๖.....เดือน.....มิถุนายน.....พ.ศ. ๒๕๕๕

.....

รัฐมนตรีว่าการกระทรวงอุตสาหกรรม

ประยุทธ์ จันทร์โอชา

แผนที่แนบท้ายประทานบัตรที่..... ๒๙๙๕๘ / ๑๕๕๑๘

คำขอที่..... ๑๕ / ๒๕๓๕

ระหว่างที่ ๑๕๘๖ เทื่อ ๒๐๒ ออก

ลำดับ
กม
จาก
จาก

อ. 200500 เมตร

น. 1485000 เมตร

GN.

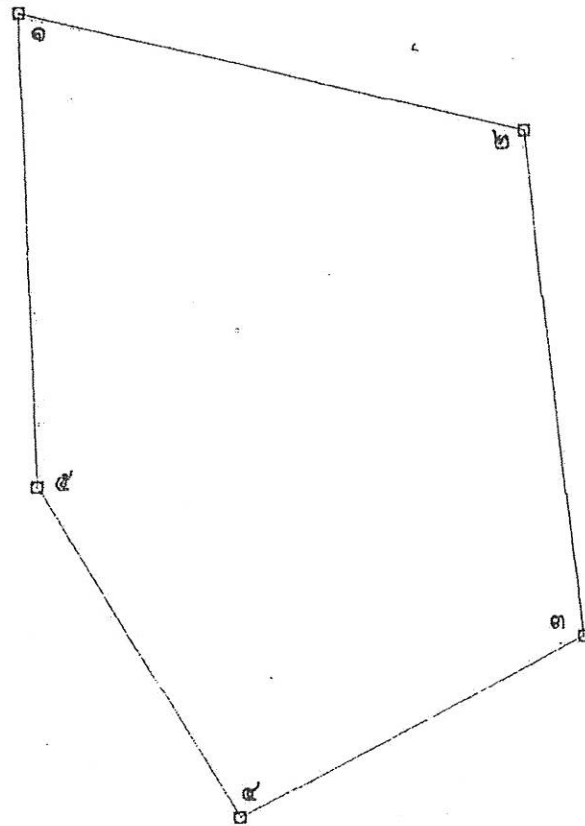

เนื้อที่..... ๕๕ ไร่..... ๓ งาน..... ๕๒ ตารางวา

มาตราส่วน..... ๑:๕,๐๐๐

จากมุมหมายเลข..... ๑..... ถึงมุมหมายเลข..... ๒..... ทิศ..... ๑๐๕..... องศา..... ๐๕..... ลิปดา..... ระยะ..... ๑๗๗..... ๒๕๖..... วา
จากมุมหมายเลข..... ๒..... ถึงมุมหมายเลข..... ๓..... ทิศ..... ๑๗๕..... องศา..... ๕๗..... ลิปดา..... ระยะ..... ๑๗๓..... ๕๓๗..... วา
จากมุมหมายเลข..... ๓..... ถึงมุมหมายเลข..... ๔..... ทิศ..... ๒๕๓..... องศา..... ๒๘..... ลิปดา..... ระยะ..... ๑๓๕..... ๒๘๗..... วา
จากมุมหมายเลข..... ๔..... ถึงมุมหมายเลข..... ๑..... ทิศ..... ๓๓๐..... องศา..... ๑๗..... ลิปดา..... ระยะ..... ๑๓๒..... ๑๑๗..... วา
จากมุมหมายเลข..... ๑..... ถึงมุมหมายเลข..... ๒..... ทิศ..... ๑๕๕..... องศา..... ๒๒..... ลิปดา..... ระยะ..... ๑๖๑..... ๓๗๕..... วา

เงื่อนไขในการออกประทานบัตร

ดังต่อไปนี้

ผู้ถือประทานบัตรต้องปฏิบัติตามเงื่อนไขในการออกประทานบัตรเกี่ยวกับเรื่องที่กำหนดไว้

ข้อ 1 ชนิดแร่ที่ทำเหมืองและวิธีการทำเหมือง

ชนิดแร่หินอุตสาหกรรมชนิดหินปูน (เพื่ออุตสาหกรรมก่อสร้าง) โดยวิธีเหมืองทาบ

ข้อ 2 วันเปิดการทำเหมืองครั้งแรกหลังได้รับประทานบัตร

ต้องเปิดการทำเหมืองภายในเวลา 1 ปี นับตั้งแต่วันที่ได้รับประทานบัตร

ข้อ 3 การให้ความคุ้มครองแก่คนงานและความปลอดภัยแก่บุคคลภายนอกที่มีได้กำหนดไว้แล้ว

ในกฎกระทรวง

ต้องปฏิบัติตามมาตรการรักษาความปลอดภัยในเรื่องการรักษาความปลอดภัยในการ

ทำเหมือง และส่งเสริมสวัสดิภาพของคนงาน ตามข้อ 13 แห่งแผนผังโครงการทำเหมืองแร่ แนวนโยบายประทานบัตรฉบับนี้

ข้อ 4 การจัดการกับขุม หลุม ปล่อง น้ำขุ่นข้นหรือมูลดินทราย ที่เกิดจากการทำเหมืองและแต่งแร่

ต้องดำเนินการปรับปรุงสภาพพื้นที่ทำเหมืองแล้ว ตามมาตรการที่กำหนดไว้ในข้อ 12 แห่ง

แผนผังโครงการทำเหมืองแร่ แนวนโยบายประทานบัตรฉบับนี้

ข้อ 5 การปรับปรุงสภาพพื้นที่ที่เกิดจากการทำเหมืองแร่และแต่งแร่

ต้องดำเนินการปรับปรุงสภาพพื้นที่ที่เกิดจากการทำเหมืองแร่และการแต่งแร่ พร้อมควบคู่ไปกับการทำเหมือง โดยปฏิบัติตามมาตรการที่กำหนดไว้ในข้อ 12 แห่งแผนผังโครงการทำเหมืองแร่ แบบท้ายประทานบัตรฉบับนี้

ข้อ 6 มาตรการในการป้องกันและแก้ไขผลกระทบต่อสิ่งแวดล้อม

ต้องปฏิบัติตามเงื่อนไขและมาตรการป้องกันและแก้ไขผลกระทบต่อสิ่งแวดล้อมที่กำหนดไว้ใน

รายงานการวิเคราะห์ผลกระทบสิ่งแวดล้อม และปฏิบัติตามมาตรการป้องกันและแก้ไขผลกระทบต่อสิ่งแวดล้อมที่กำหนด

โดยสำนักงานนโยบายและแผนสิ่งแวดล้อม พร้อมทั้ง ปฏิบัติตามวิธีการทำเหมืองและแผนการทำเหมืองตามที่กำหนด

ไว้ในข้อ 3 แห่งแผนผังโครงการทำเหมืองแร่ แบบท้ายประทานบัตรฉบับนี้

และเงื่อนไขเกี่ยวกับเรื่องดังต่อไปนี้ด้วย ถ้ามี

ข้อ 7 การให้ผลประโยชน์พิเศษเพื่อประโยชน์แก่รัฐ

ต้องให้ผลประโยชน์พิเศษเพื่อประโยชน์แก่รัฐ ตามข้อตกลงการจ่ายผลประโยชน์พิเศษเพื่อ

ประโยชน์แก่รัฐ ฉบับลงวันที่ 18 กันยายน 2542 แบบท้ายประทานบัตรฉบับนี้

ข้อ 8 การใช้ที่ดินในเขตเหมืองแร่

ข้อ 9 การทำเหมืองใกล้ทางหลวงหรือทางน้ำสาธารณะ

ข้อ 10 การเข้าทำประโยชน์ในพื้นที่ป่าตามกฎหมายว่าด้วยป่าไม้

..... ผู้ถือประทานบัตรจะต้องได้รับอนุญาตให้เข้าทำประโยชน์ในพื้นที่ป่าไม้ก่อนทำเหมืองแร่
..... และต้องปฏิบัติตามเงื่อนไขในการอนุญาตให้เข้าทำประโยชน์ในพื้นที่ป่าไม้
.....
.....
.....

ข้อ 11 เงื่อนไขพิเศษสำหรับประทานบัตรทำเหมืองในทะเลตาม มาตรา 45 แห่งพระราชบัญญัติแร่

พ.ศ. 2510

.....
.....
.....
.....
.....

บันทึกการต่ออายุประทานบัตร

ครั้งที่ 1 ประทานบัตรนี้ รัฐมนตรีอนุญาตให้ต่ออายุออกไปอีก.....ปี
 ตั้งแต่วันที่ ๒ เดือน มิถุนายน พ.ศ. ๒๕๕๕ ถึงวันที่ ๕ เดือน มิถุนายน
 พ.ศ. ๒๕๖๕ รวมเป็น ๒๐ ปี

นายเสน่ห์ นียมไทย

(นายเสน่ห์ นียมไทย)

อธิบดีกรมทรัพยากรธรณี

ผู้บันทึกการต่ออายุ

ครั้งที่ 2 ประทานบัตรนี้ รัฐมนตรีอนุญาตให้ต่ออายุออกไปอีก.....ปี
 ตั้งแต่วันที่.....เดือน.....พ.ศ.....ถึงวันที่.....เดือน.....
 พ.ศ.....รวมเป็น.....ปี

อธิบดีกรมทรัพยากรธรณี

ผู้บันทึกการต่ออายุ

ครั้งที่ 3 ประทานบัตรนี้ รัฐมนตรีอนุญาตให้ต่ออายุออกไปอีก.....ปี
 ตั้งแต่วันที่.....เดือน.....พ.ศ.....ถึงวันที่.....เดือน.....
 พ.ศ.....รวมเป็น.....ปี

อธิบดีกรมทรัพยากรธรณี

ผู้บันทึกการต่ออายุ

ครั้งที่ 4 ประทานบัตรนี้ รัฐมนตรีอนุญาตให้ต่ออายุออกไปอีก.....ปี
 ตั้งแต่วันที่.....เดือน.....พ.ศ.....ถึงวันที่.....เดือน.....
 พ.ศ.....รวมเป็น.....ปี

อธิบดีกรมทรัพยากรธรณี

ผู้บันทึกการต่ออายุ



CONSTRUCTION CO., LTD

บริษัท พี.ที.เอ.คอนสตรัคชั่น จำกัด (สาขา 1) 77 หมู่ 2 ต.ไทยอุดม อ.คลองหาด จ.สระแก้ว โทร 089-2446494 แฟกซ์ 037-261344

รายงานค่าใช้จ่ายบัญชีกองทุนฟื้นฟูพื้นที่ทำเหมือง ประทานบัตรที่ 29958/15518
ประจำปี 2561

บริษัท พี.ที.เอ.คอนสตรัคชั่น จำกัด

ธนาคารกรุงไทย / วัฒนานคร เลขที่บัญชี 220-0-39093-9

ยอดยกมาจากปี 2560	9,775.00	บาท
กองทุน ปี 2561	200,000.00	บาท
รวมทั้งสิ้น	209,775.00	บาท

วันที่	รายการ	จำนวนเงิน	หมายเหตุ
20-ม.ค.-61	ค่าใช้จ่ายในการรื้อน้ำดินไม้ช่วงหน้าแล้ง (ใช้ 3 วัน)	4,800.00	เดือนละ 48,000 บาท
18-ก.พ.-61	ค่ารถตัดหญ้า	3,200.00	
19-ก.พ.-61	ค่าใช้จ่ายในการรื้อน้ำดินไม้ช่วงหน้าแล้ง (ใช้ 3 วัน)	4,800.00	เดือนละ 48,000 บาท
25-ก.พ.-61	ค่าแรงงานตัดหญ้า (บริเวณที่รื้อเข้าไม่ได้และมีหิน)	2,400.00	
10-มี.ค.-61	ค่าเครื่องจักรทำถนนแนวเขตประทานบัตรเพื่อปลูกต้นไม้ (แม็คโค) ใช้ 9 วัน	36,000.00	วันละ 4,000 บาท
22-มี.ค.-61	ค่าใช้จ่ายในการรื้อน้ำดินไม้ช่วงหน้าแล้ง (ใช้ 3 วัน)	4,800.00	เดือนละ 48,000 บาท
28-มี.ค.-61	ค่ารถตัดหญ้า	3,200.00	
10-เม.ย.-61	ค่าใช้จ่ายในการรื้อน้ำดินไม้ช่วงหน้าแล้ง (ใช้ 3 วัน)	4,800.00	เดือนละ 48,000 บาท
8-พ.ค.-61	ค่าปุ๋ยคอก	2,850.00	
20-พ.ค.-61	ค่าแรงงานปลูกต้นไม้	3,200.00	
25-มิ.ย.-61	ค่าเครื่องจักรปรับสภาพและฟื้นฟูกองเก็บเปลือกหิน (รถดั๊ก) ใช้ 5 วัน	32,000.00	วันละ 6,400 บาท
25-ก.ค.-61	ค่าเครื่องจักรย้ายหินไปกองในที่ทิ้งดิน (รถดั๊ก)	24,570.00	
16-ส.ค.-61	ค่าเครื่องจักรปรับสภาพและฟื้นฟูกองเก็บเปลือกหิน (รถดั๊ก) ใช้ 4 วัน	25,600.00	วันละ 6,400 บาท
5-ก.ย.-61	ค่ารถตัดหญ้า	3,200.00	
16-ต.ค.-61	ค่าเครื่องจักรปรับทำตุระบายน้ำลงบ่อดักตะกอน (แม็คโค) ใช้ 7 วัน	28,000.00	วันละ 4,000 บาท
11-พ.ย.-61	ค่ารถตัดหญ้า	3,200.00	
27-ธ.ค.-61	ค่าใช้จ่ายอื่นๆ	2,150.00	
	รวม	188,770.00	
	คงเหลือยกไป ปี 2562	21,005.00	



CONSTRUCTION CO., LTD

บริษัท พี.ที.เอ.คอนสตรัคชั่น จำกัด (สาขา 1) 77 หมู่ 2 ต.ไทยอุดม อ.คลองหาด จ.สระแก้ว โทร 089-2446494 แฟกซ์ 037-261344

รายงานค่าใช้จ่ายบัญชีกองทุนฟื้นฟูพื้นที่ทำเหมือง ประทานบัตรที่ 29958/15518

ประจำปี 2562

บริษัท พี.ที.เอ.คอนสตรัคชั่น จำกัด

ธนาคารกรุงไทย / วัฒนานคร เลขที่บัญชี 220-0-39093-9

ยอดยกมาจาก ปี 2561 21,005.00 บาท

กองทุน ปี 2562 200,000.00 บาท

รวมทั้งสิ้น 221,005.00 บาท

วันที่	รายการ	จำนวนเงิน	หมายเหตุ
15-ม.ค.-62	ค่าใช้จ่ายในการรดน้ำต้นไม้ช่วงหน้าแล้ง	3,200.00	
20-ม.ค.-62	ค่ารถตัดหญ้า	3,200.00	
21-ม.ค.-62	ค่าคนงานตัดถางหญ้า (บริเวณที่รดน้ำไม่ได้และมีหิน)	2,400.00	
7-ก.พ.-62	ค่าใช้จ่ายในการรดน้ำต้นไม้ช่วงหน้าแล้ง	3,200.00	
2-มี.ค.-62	ค่ารถตัดหญ้า	3,200.00	
3-มี.ค.-62	ค่าคนงานตัดถางหญ้า (บริเวณที่รดน้ำไม่ได้และมีหิน)	2,400.00	
25-เม.ย.-62	ค่าใช้จ่ายในการรดน้ำต้นไม้ช่วงหน้าแล้ง	3,200.00	
4-พ.ค.-62	ค่ารถตัดหญ้า	3,200.00	
5-พ.ค.-62	ค่าคนงานตัดถางหญ้า (บริเวณที่รดน้ำไม่ได้และมีหิน)	2,400.00	
15-มิ.ย.-62	ค่าปุ๋ยคอก	2,250.00	
17-ส.ค.-62	ค่ารถตัดหญ้า	3,200.00	
18-ส.ค.-62	ค่าคนงานตัดถางหญ้า (บริเวณที่รดน้ำไม่ได้และมีหิน)	2,400.00	
17-ต.ค.-62	ค่ารถตัดหญ้า	3,200.00	
18-ต.ค.-62	ค่าคนงานตัดถางหญ้า (บริเวณที่รดน้ำไม่ได้และมีหิน)	2,400.00	
12-ธ.ค.-62	ค่ารถตัดหญ้า	3,200.00	
13-ธ.ค.-62	ค่าคนงานตัดถางหญ้า (บริเวณที่รดน้ำไม่ได้และมีหิน)	2,400.00	
26-ธ.ค.-62	ค่าใช้จ่ายอื่นๆ	2,450.00	
	รวม	47,900.00	
	คงเหลือยกไป ปี 2563	173,105.00	



CONSTRUCTION CO., LTD

บริษัท พี.ที.เอ.คอนสตรัคชั่น จำกัด (สาขา 1) 77 หมู่ 2 ต.ไทยอุดม อ.คลองหาด จ.สระแก้ว โทร 089-2446494 แฟกซ์ 037-261344

รายงานค่าใช้จ่ายบัญชีกองทุนฟื้นฟูพื้นที่ทำเหมือง ประทานบัตรที่ 29958/15518

ประจำปี 2563

บริษัท พี.ที.เอ.คอนสตรัคชั่น จำกัด

ธนาคารกรุงไทย / วัฒนานคร เลขที่บัญชี 220-0-39093-9

ยอดยกมาจาก ปี 2562 173,105.00 บาท

กองทุน ปี 2563 200,000.00 บาท

รวมทั้งสิ้น 373,105.00 บาท

วันที่	รายการ	จำนวนเงิน	หมายเหตุ
9-ม.ค.-63	ค่าใช้จ่ายในการรื้อน้ำดินไม้ช่วงหน้าแล้ง	3,200.00	
13-ม.ค.-63	ค่ารถตัดหญ้า	3,200.00	
20-ม.ค.-63	ค่าคนงานตัดถางหญ้า (บริเวณที่รื้อเข้าไม่ได้และมีหิน)	2,400.00	
17-ก.พ.-63	ค่าใช้จ่ายในการรื้อน้ำดินไม้ช่วงหน้าแล้ง	3,200.00	
12-มี.ค.-63	ค่ารถตัดหญ้า	3,200.00	
14-มี.ค.-63	ค่าคนงานตัดถางหญ้า (บริเวณที่รื้อเข้าไม่ได้และมีหิน)	2,400.00	
21-เม.ย.-63	ค่าใช้จ่ายในการรื้อน้ำดินไม้ช่วงหน้าแล้ง	3,200.00	
14-พ.ค.-63	ค่ารถตัดหญ้า	3,200.00	
15-พ.ค.-63	ค่าคนงานตัดถางหญ้า (บริเวณที่รื้อเข้าไม่ได้และมีหิน)	2,400.00	
23-มิ.ย.-63	ค่าปุ๋ยคอก	2,250.00	
27-ก.ค.-63	ค่ารถตัดหญ้า	3,200.00	
28-ก.ค.-63	ค่าคนงานตัดถางหญ้า (บริเวณที่รื้อเข้าไม่ได้และมีหิน)	2,400.00	
4-ส.ค.-63	ค่าเครื่องจักรปรับถมทำคูเป็นแนวกันเขต และปลูกต้นไม้ (ไร่ 14 วัน)	140,000.00	
4-ส.ค.-63	ค่าเครื่องจักรปรับถมทำคูเป็นแนวกันเขต และปลูกต้นไม้ (ไร่ 14 วัน)	61,600.00	
25-ส.ค.-63	ค่าต้นไม้	6,000.00	
5-ก.ย.-63	ค่าเครื่องจักรปรับถมทำคูเป็นแนวกันเขต และปลูกต้นไม้ (ไร่ 8 วัน)	80,000.00	
5-ก.ย.-63	ค่าเครื่องจักรปรับถมทำคูเป็นแนวกันเขต และปลูกต้นไม้ (ไร่ 8 วัน)	35,200.00	
20-ก.ย.-63	ค่าต้นไม้	2,300.00	
27-ต.ค.-63	ค่ารถตัดหญ้า	3,200.00	
29-ต.ค.-63	ค่าคนงานตัดถางหญ้า (บริเวณที่รื้อเข้าไม่ได้และมีหิน)	2,400.00	
11-พ.ย.-63	ค่ารถตัดหญ้า	3,200.00	
13-พ.ย.-63	ค่าคนงานตัดถางหญ้า (บริเวณที่รื้อเข้าไม่ได้และมีหิน)	2,400.00	
27-ธ.ค.-63	ค่าใช้จ่ายอื่นๆ	2,555.00	
รวม		373,105.00	
คงเหลือยกไป ปี 2564		-	